BMB SYSTEM

BMW

SYSTEM

WEB

BMB SYSTEM

BMB System è società specializzata nella realizzazione di pavimentazioni industriali per settore logistica (pavimentazione logistica), pavimentazioni industriali in calcestruzzo e pavimentazioni industriali in resina.

La società opera tramite personale diretto, fornisce assistenza sui cantieri ed è impegnata anche in progetti di pavimentazioni civili.

BMB System ha esperienza e competenza per realizzare grandi progetti.

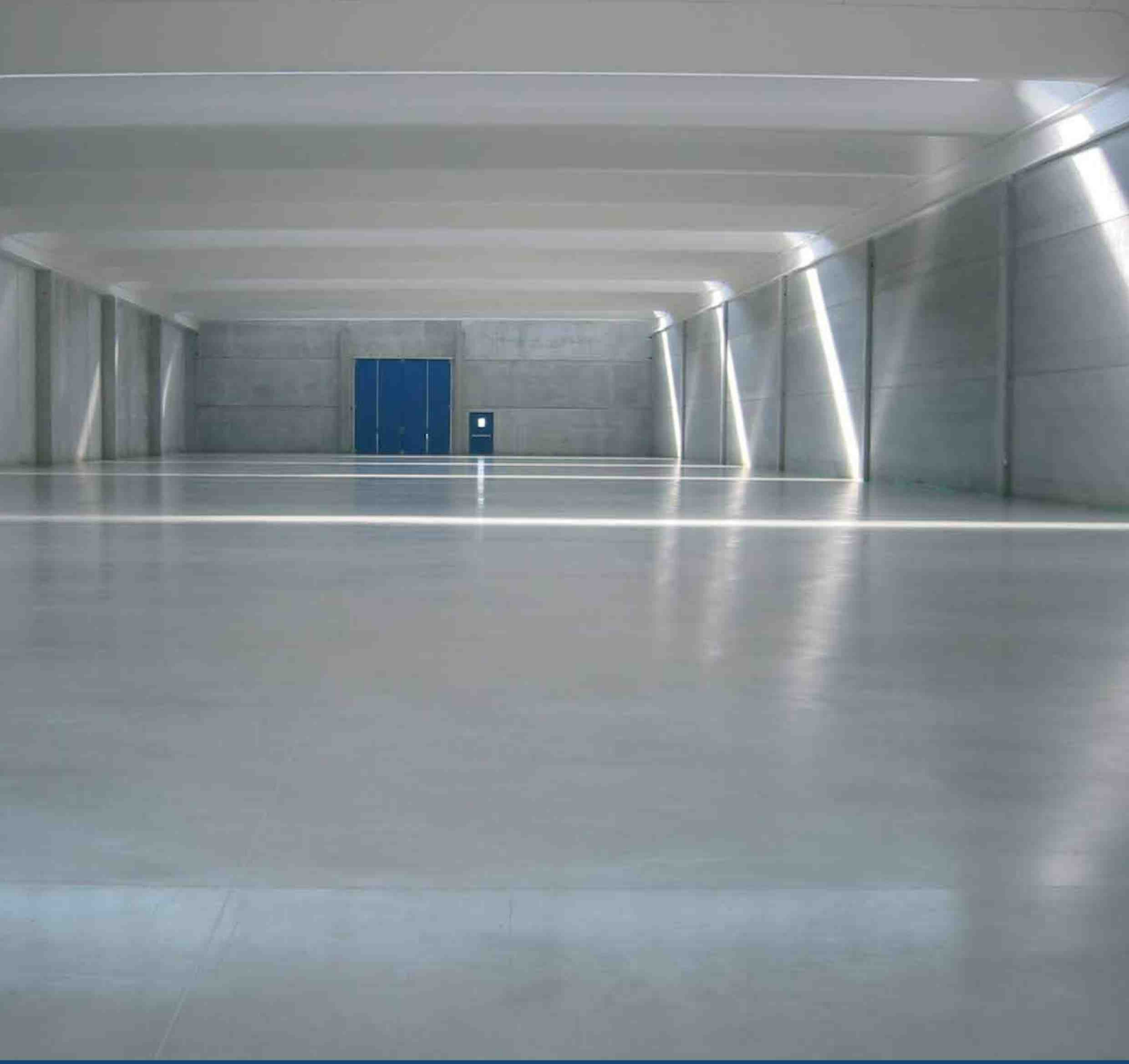

Pavimentazioni industriali

BMB System è una società specializzata nella realizzazione di **pavimentazioni industriali per settore logistica** proponendo interventi a planarità controllata per magazzini intensivi con transiti di carrelli computerizzati.

Molto attiva anche nella realizzazione di **pavimentazioni industriali in calcestruzzo** e di **pavimentazioni industriali in resina**.

BMB System opera in tutta Italia ed estero con dipendenti diretti ed è in grado di fornire assistenza sui cantieri con l'ausilio di proprie maestranze.

La società ha esperienza e competenza per realizzare grandi progetti.

Pavimentazioni industriali

Pavimentazioni industriali per settore logistica

Realizzazioni a planarità controllata per magazzini intensivi con transiti di carrelli computerizzati.

Tali lavorazioni possono essere effettuate mediante:

- **stesura di calcestruzzo con Laser Screed**
- **stesura di calcestruzzo con impostazione corsie di passaggio carrelli**
- **rifacimento corsie di passaggio carrelli con resina**

Pavimentazioni industriali in calcestruzzo
Pavimentazioni idonee per aree produttive, magazzini, piazzali e parcheggi multipiano.

Pavimentazioni industriali per settore logistica

Pavimentazioni civili

Utilizzo cementi alleggeriti con aggregati differenti per sottofondi - **cemento cellulare, poliuretano, perlite, sughero e Politem** - per adeguamento alle normative vigenti.

- Sottofondi in sabbia e cemento
- Pavimentazioni in calcestruzzo per garage e corselli
- Rampe a spina di pesce **(rampe antiscivolo)**

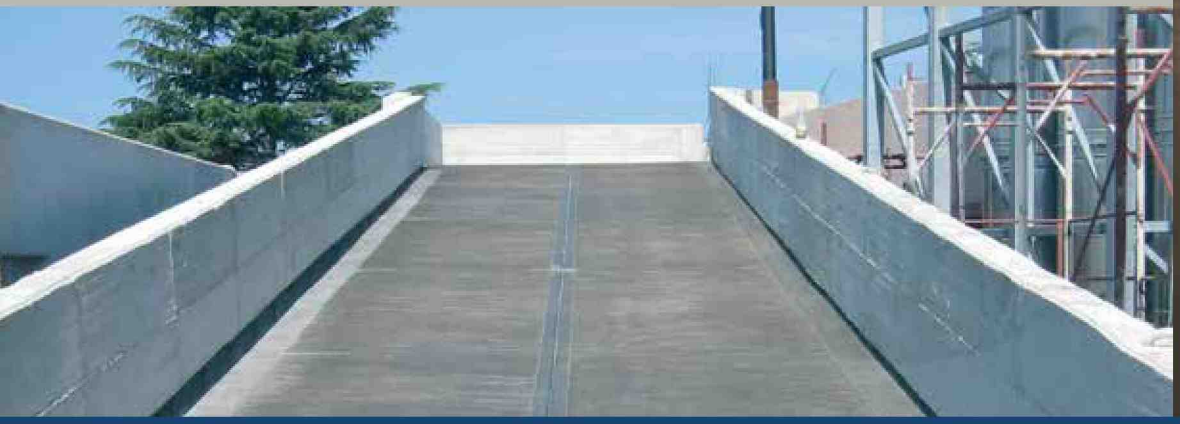

Pavimentazioni civili

Pavimentazioni industriali in resina

Ripristini pavimentazioni ammalorate per evitare i costi di demolizione, realizzazione di progettazioni particolari, negozi e show room.

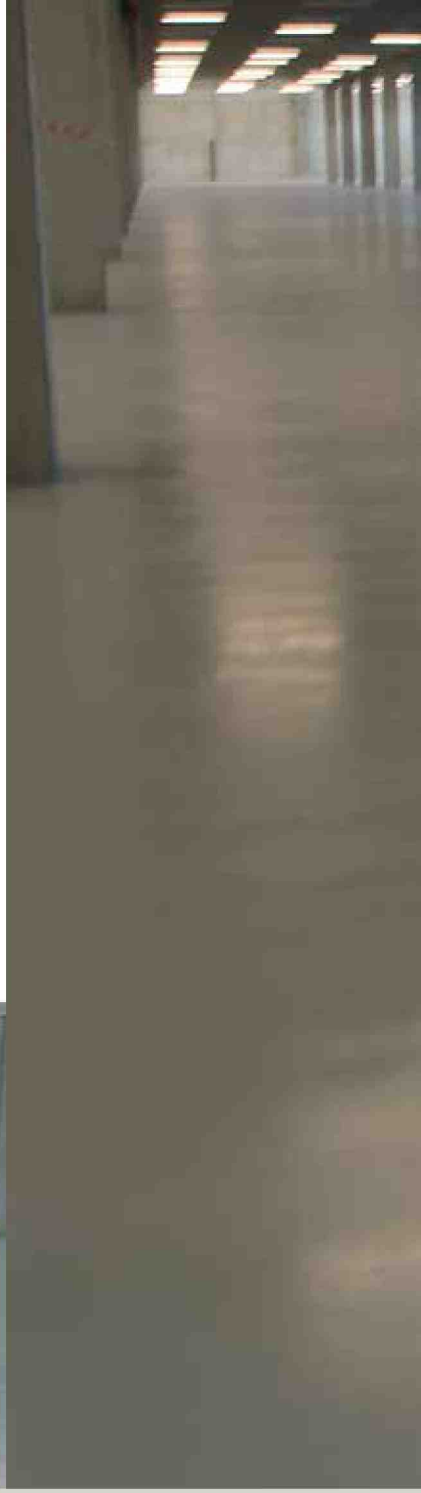

Pavimentazioni industriali in resina

Rampe antiscivolo

- Sottofondi in sabbia e cemento
- Pavimentazioni in calcestruzzo per garage e corselli
- Rampe a spina di pesce (**rampe antiscivolo**)

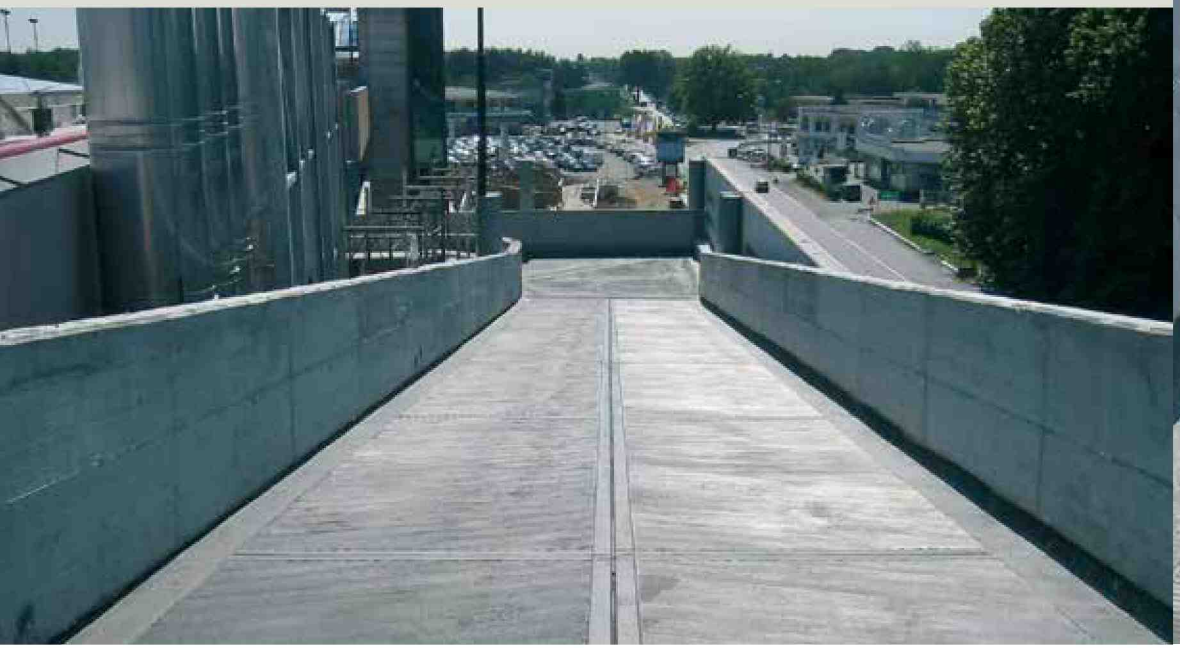

Rampe antiscivolo

BMB SYSTEM

Stil'è
in prima piano
servizi
speciali
Affidabilità e professionalità nella pavimentazione
Stil'è
in prima piano
servizi
speciali
Fotovoltaico
Canton Ticino
Italia e le eccellenze
Pavimentazioni e rampe

il GIORNALE della LOGISTICA
OUTSOURCING: il segreto del successo
LOGISTICA da brivido

In MAGAZZINO il pavimento si fa ROSA
DEMATIC

Alcune realizzazioni

ABB
Monselice (PD)

Centro Commerciale Giardini di Iesolo
Iesolo (VE)

Centro Logistico Assicurazioni Generali
Località Le Mose (PC)

Ceva Logistica
San Pietro in Mosezzo (NO)

Cold/Car Spa
Occimiano (AL)

DHL
Interporto di Bologna Bentivoglio

Edificio Scarpe & Scarpe
Borgo Torinese (TO)

Expo 2015
(MI)

Iper Lando
Conselve (PD)

Lamborghini si Sant'Angelo di Romana
(BO)

Lindt Cafarel di Magenta
Magenta (MI)

Lyreco
Monticelli D'Ongina (PC)

MTA Spa
Codogno (LO)

Outlet San Donà del Piave
(TV)

Pirelli Pneumatici
Settimo Torinese (TO)

Sogema Real Estate
Fagnano Olona (VA)

Supermercato Il Gigante
Somma Lombardo (VA)

Alcune collaborazioni

Soc. Maltauro
(VI)

Soc. Astaldi
(RO)

BMB SYSTEM

Contatti

BMB System s.r.l.

Sede legale e operativa
via Don Milani, 15 a/b - 26862 Guardamiglio (LO)

Orario Uffici
lunedì - venerdì
08:00 - 12:30 | 14:00 - 17:30

Telefono +39 0377 37.90.20

Fax +39 0377 37.90.26

Ufficio commerciale staff@bmbsystem.it

Sede operativa magazzino
via Giorgione, 11 - 31037 Loria (TV)

Tel. +39 0423 19.50.184 - **Fax** +39 0423 19.50.439

BMB System s.r.l.
Sede legale e operativa via Don Milani, 15 a/b - 26862 Guardamiglio (LO)
Tel. +39 0377 37.90.20 - **Fax** +39 0377 37.90.26 - **Ufficio commerciale** staff@bmbsystem.it
Sede operativa magazzino via Giorgione, 11 - 31037 Loria (TV)
Tel. +39 0423 19.50.184 - **Fax** +39 0423 19.50.439